

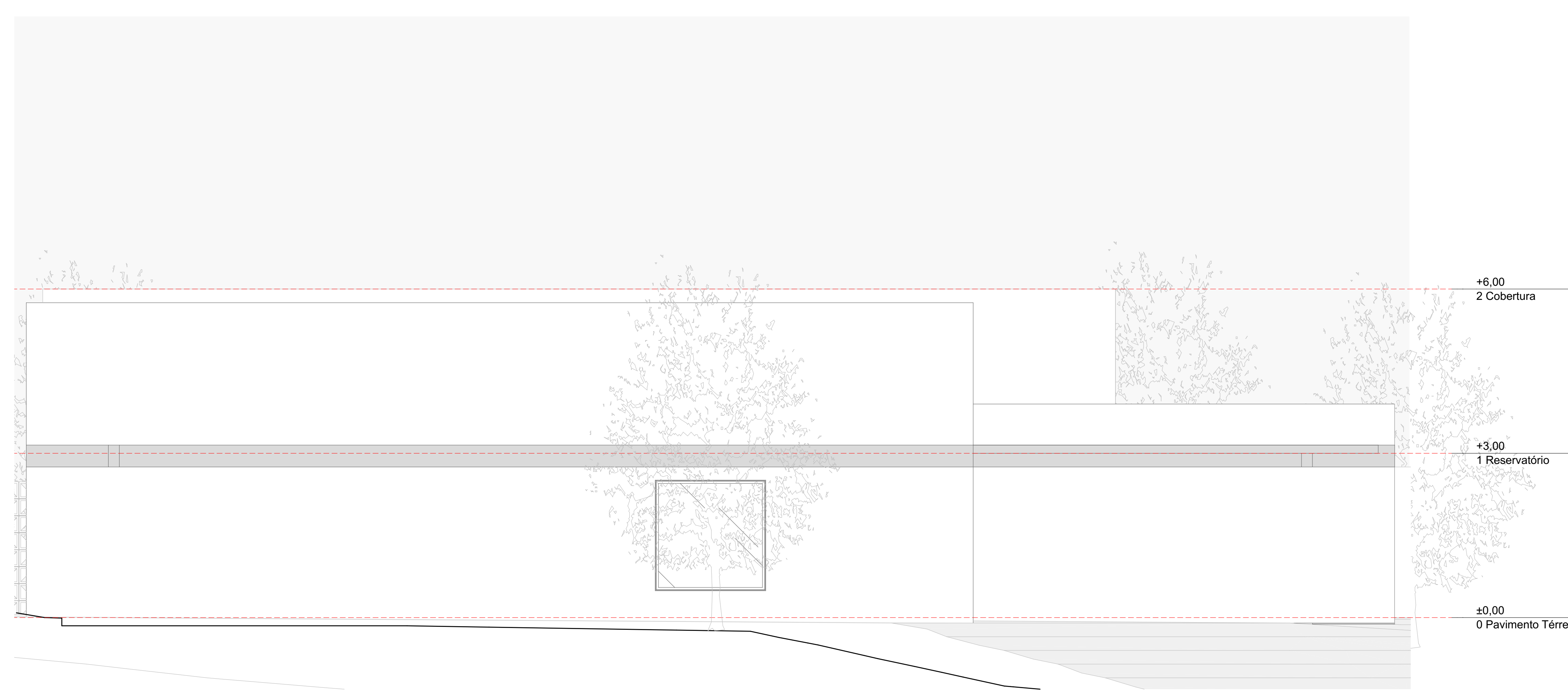

Elevação 1  
Escala: 1:50

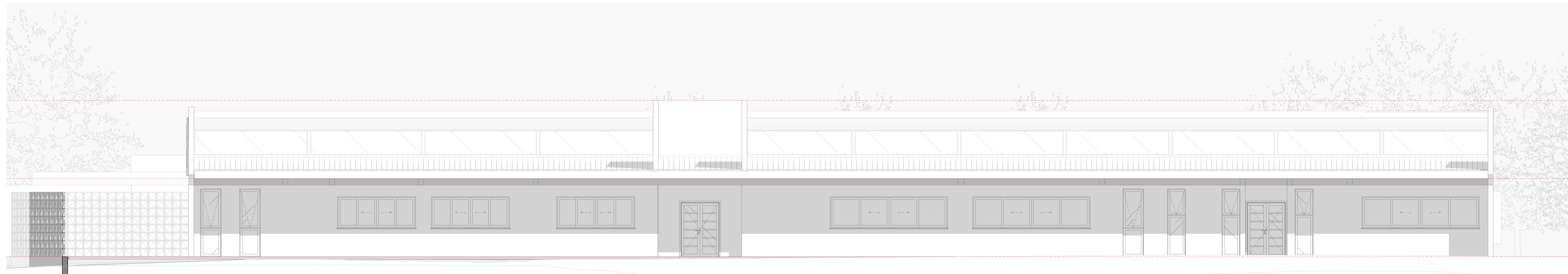

Elevação 3  
Escala: 1:50



Elevação 2  
Escala: 1:50



Elevação 4  
Escala: 1:50

INFORMAÇÕES  
 PROPRIETÁRIO: MUNICÍPIO DE SÃO JOSÉ DOS PINHAIS  
 ENDEREÇO COMPLETO: RUA PASSOS DE OLIVEIRA 1101 - CEP: 83030-720  
 CNPJ: 76.105.543/0001-35  
 AUTOR DO PROJETO: EMANUEL H. FONTES DE MENDONÇA / CAU-PR A286.579-3  
 USO DA EDIFICAÇÃO: COMUNITÁRIO 2 - CMEI PADRE JOSÉ DE ANCHIETA - 01 PAVIMENTO  
 INDICAÇÃO FISCAL: 10.950.0008.0000  
 MATRÍCULA: 03.336 - 2º OFÍCIO  
 ÁREA DO TERRENO: 16.025,57 m²

**PREFEITURA MUNICIPAL DE SÃO JOSÉ DOS PINHAIS**  
 SECRETARIA MUNICIPAL DE URBANISMO - DEPARTAMENTO DE PROJETOS

PROJETO  
**CMEI PADRE JOSÉ DE ANCHIETA**

ENDEREÇO  
 Rua Francisco Dal Negro, 3195 São José dos Pinhais Paraná 83025-320

CIDADE  
 São José dos Pinhais

ESTADO  
 Paraná

PROPRIETÁRIO  
 PREFEITURA MUNICIPAL DE SÃO JOSÉ DOS PINHAIS

ARQUITETO  
 EMANUEL HENRIQUE FONTES DE MENDONÇA  
 CAU A286579-3

FASE PROJETO  
 AP | Anteprojeto

ESCALA  
 1:50

DIMENSÃO DA FOLHA  
 Ad: 1454x841mm

CONTEÚDO  
**Elevações**

RESPONSÁVEL  
 EMANUEL

DATA  
 02/09/2025

ARQUIVO DIGITAL  
 R05\_CMEI PJA - Anteprojeto 270825.pjn

REVISÃO

FOLHA  
**05/05**

PROJETO: CMEI PADRE JOSÉ DE ANCHIETA - 01 PAVIMENTO  
 DATA: 02/09/2025  
 FOLHA: 05/05  
 ARQUIVO: R05\_CMEI PJA - Anteprojeto 270825.pjn  
 ESCALA: 1:50  
 DIMENSÃO DA FOLHA: Ad: 1454x841mm  
 PROPRIETÁRIO: PREFEITURA MUNICIPAL DE SÃO JOSÉ DOS PINHAIS  
 ARQUITETO: EMANUEL HENRIQUE FONTES DE MENDONÇA - CAU A286579-3  
 ENDEREÇO: Rua Francisco Dal Negro, 3195 São José dos Pinhais Paraná 83025-320  
 CIDADE: São José dos Pinhais - ESTADO: Paraná  
 CNPJ: 76.105.543/0001-35  
 PROPRIETÁRIO: MUNICÍPIO DE SÃO JOSÉ DOS PINHAIS  
 ENDEREÇO COMPLETO: RUA PASSOS DE OLIVEIRA 1101 - CEP: 83030-720