

Corte G  
Escala: 1:50

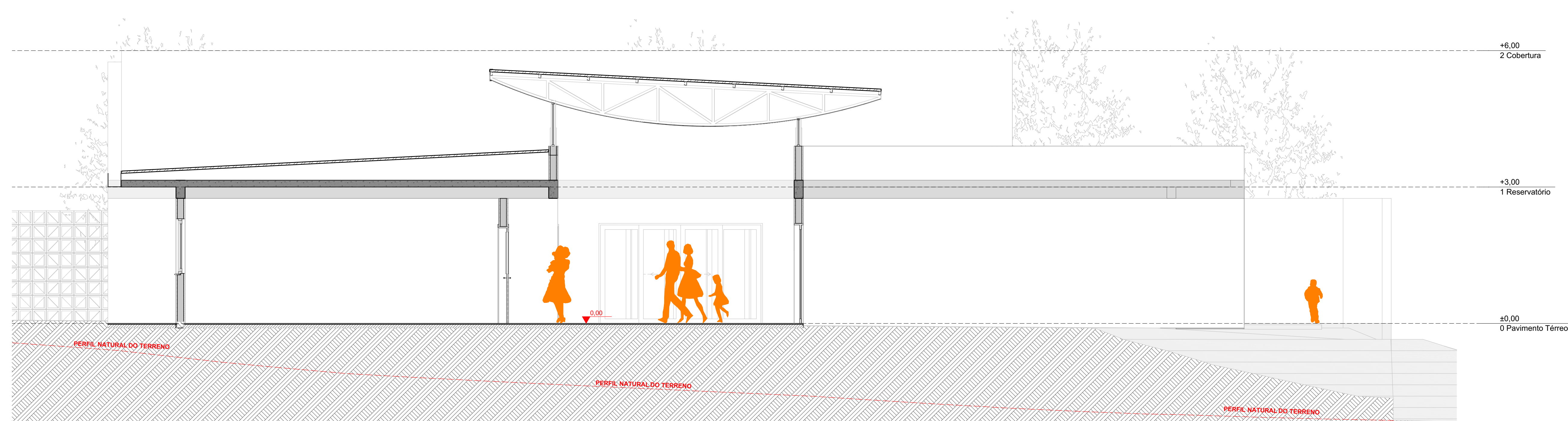

Corte H  
Escala: 1:50



INFORMAÇÕES  
 PROPRIETÁRIO: MUNICÍPIO DE SÃO JOSÉ DOS PINHAIS  
 ENDEREÇO COMPLETO: RUA PASSOS DE OLIVEIRA 1101 - CEP: 83030-720  
 CNPJ: 76.105.543/0001-35  
 AUTOR DO PROJETO: EMANUEL H. FONTES DE MENDONÇA / CAU-PR-285.579-3  
 USO DA EDIFICAÇÃO: COMUNITÁRIO 2 - CMEI PADRE JOSÉ DE ANCHIETA - 01 PAVIMENTO  
 INDICAÇÃO FISCAL: 10.063.0068.0000  
 MATRÍCULA 63.336 - 2º OFÍCIO  
 ÁREA DO TERRENO: 16.035,57 m²

**PREFEITURA MUNICIPAL DE SÃO JOSÉ DOS PINHAIS**  
 SECRETARIA MUNICIPAL DE URBANISMO - DEPARTAMENTO DE PROJETOS

PROJETO: **CMEI PADRE JOSÉ DE ANCHIETA**

ENDEREÇO: Rua Francisco Dal Negro, 3195 São José dos Pinhais Paraná 83025-320

CIDADE: São José dos Pinhais ESTADO: Paraná

PROPRIETÁRIO: PREFEITURA MUNICIPAL DE SÃO JOSÉ DOS PINHAIS

ARQUITETO: **EMANUEL HENRIQUE FONTES DE MENDONÇA**  
 CAU-A2285579-3

FASE PROJETO: APJ Anteprojeto ESCALA: 1:50 DIMENSÃO DA FOLHA: A0+ 1454x814mm

CONTEÚDO: **Cortes G, H e Perspectivas**

RESPONSÁVEL: EMANUEL DATA: 02/09/2025 FOLHA: 04/05

ARQUIVO DIGITAL: R05\_CMEI\_PJA - Anteprojeto 270825.ph REVISÃO: