

Corte D
Escala: 1:50

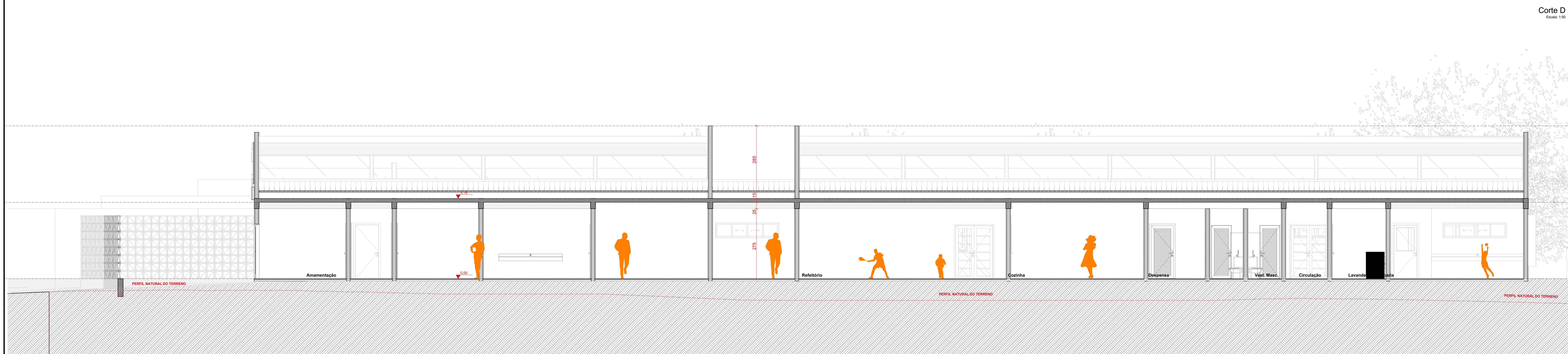

Corte E
Escala: 1:50

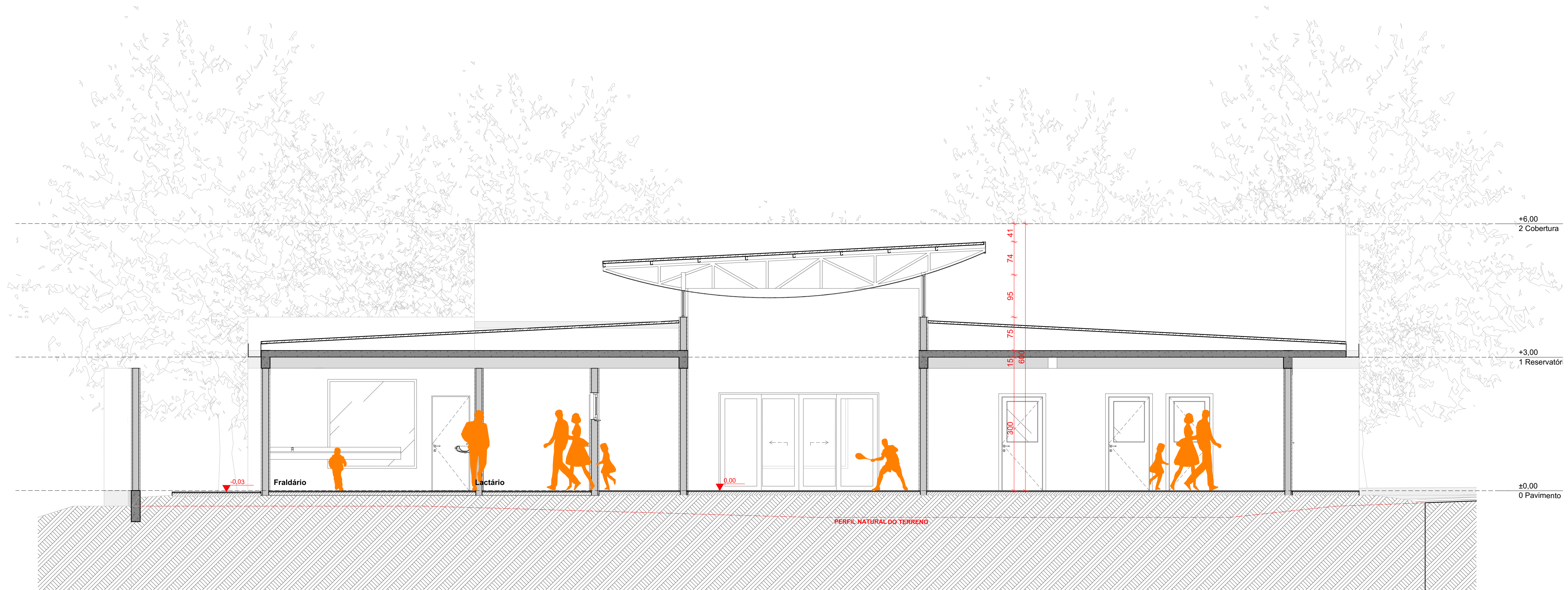

Corte F
Escala: 1:50

INFORMAÇÕES
 PROPRIETÁRIO: MUNICÍPIO DE SÃO JOSÉ DOS PINHAIS
 ENDEREÇO COMPLETO: RUA PASSOS DE OLIVEIRA 1101 - CEP: 83030-720
 CNPJ: 76.105.543/0001-35
 AUTOR DO PROJETO: EMANUEL H. FONTES DE MENDONÇA / CAU-PR A286579-3
 USO DA EDIFICAÇÃO: COMUNITÁRIO 2 - CMEI PADRE JOSÉ DE ANCHIETA - 01 PAVIMENTO
 INDICAÇÃO FISCAL: 10.930.0008.0000
 MATRÍCULA: 63.336 - 2º OFÍCIO
 ÁREA DO TERRENO: 16.025,57 m²

PREFEITURA MUNICIPAL DE SÃO JOSÉ DOS PINHAIS
 SECRETARIA MUNICIPAL DE URBANISMO - DEPARTAMENTO DE PROJETOS

PROJETO:
CMEI PADRE JOSÉ DE ANCHIETA

ENDEREÇO:
 Rua Francisco Dal Negro, 3195 São José dos Pinhais Paraná 83025-320

CIDADE: São José dos Pinhais ESTADO: Paraná

PROPRIETÁRIO:
 PREFEITURA MUNICIPAL DE SÃO JOSÉ DOS PINHAIS

ARQUITETO:
 EMANUEL HENRIQUE FONTES DE MENDONÇA
 CAU A286579-3

FASE PROJETO: AP | Anteprojeto ESCALA: 1:50 DIMENSÃO DA FOLHA: A4+ 1454x841mm

CONTEÚDO:
Cortes D, E e F

RESPONSÁVEL: EMANUEL DATA: 02/09/2025 FOLHA: 03/05

ARQUIVO DIGITAL: R05_CMEI P1A - Anteprojeto 270825.pjn REVISÃO: