

Corte A  
Escala: 1:50

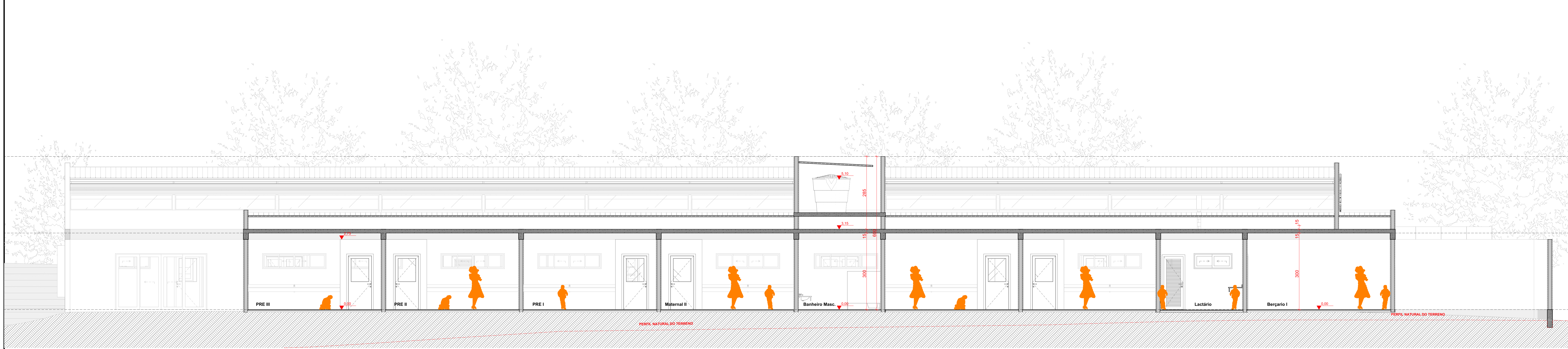

Corte B  
Escala: 1:50

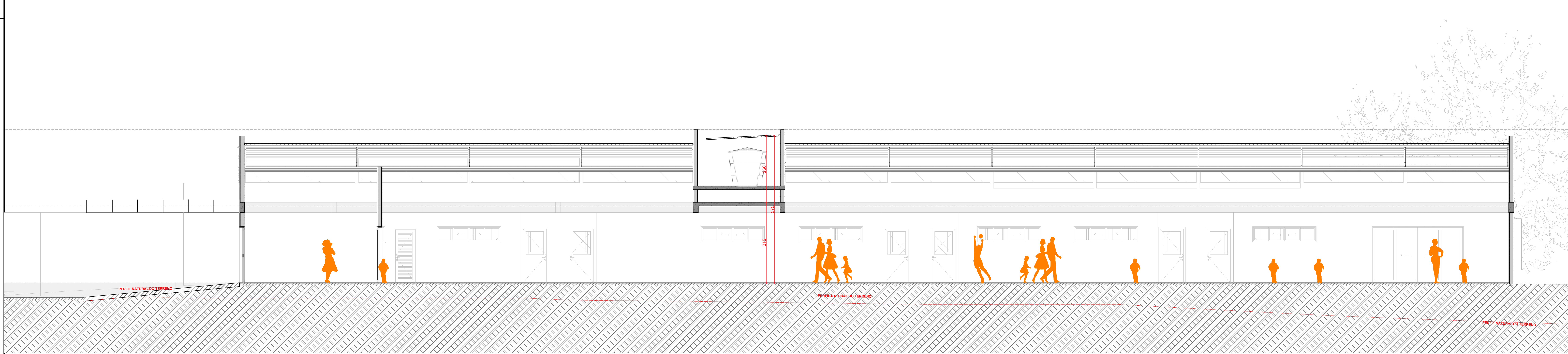

Corte C  
Escala: 1:50

INFORMAÇÕES  
 PROPRIETÁRIO: MUNICÍPIO DE SÃO JOSÉ DOS PINHAIS  
 ENDEREÇO COMPLETO: RUA PASSOS DE OLIVEIRA 1101 - CEP: 83030-720  
 CNPJ: 76.105.543/0001-35  
 AUTOR DO PROJETO: EMANUEL H. FONTES DE MENDONÇA / CAU-PA 4286579-3  
 USO DA EDIFICAÇÃO: COMUNITÁRIO 2 - CMEI PADRE JOSÉ DE ANCHIETA - 01 PAVIMENTO  
 INDICAÇÃO FISCAL: 10.950.0008.0000  
 MATRÍCULA: 63.336 - 2º OFÍCIO  
 ÁREA DO CORTA: 15,57 m²  
 Escala: 1:50

**PREFEITURA MUNICIPAL DE SÃO JOSÉ DOS PINHAIS**  
 SECRETARIA MUNICIPAL DE URBANISMO - DEPARTAMENTO DE PROJETOS

PROJETO:  
**CMEI PADRE JOSÉ DE ANCHIETA**

ENDEREÇO:  
 Rua Francisco Dal Negro, 3195 São José dos Pinhais Paraná 83025-320

CIDADE: São José dos Pinhais ESTADO: Paraná

PROPRIETÁRIO:  
 PREFEITURA MUNICIPAL DE SÃO JOSÉ DOS PINHAIS

ARQUITETO:  
 EMANUEL HENRIQUE FONTES DE MENDONÇA  
 CAU 4286579-3

FASE PROJETO: AP | Anteprojeto ESCALA: 1:50 DIMENSÃO DA FOLHA: A4+ 1454x841mm

RESPONSÁVEL: EMANUEL DATA: 02/09/2025 FOLHA: 02/05

ARQUIVO DIGITAL: R05\_CMEI PJA - Anteprojeto 270825.pjn REVISÃO: