

IMPLANTAÇÃO
ESCALA 1 : 150

RUA ALZIRA MIRANDA KOERBEL

RUA MEDIANEIRA

VIA INTERNA

* NOTAS
- TRATA-SE DE ESTUDO PRELIMINAR NÃO EXECUTIVO;
- TODAS A MEDIDAS DEVEM SER VERIFICADAS;

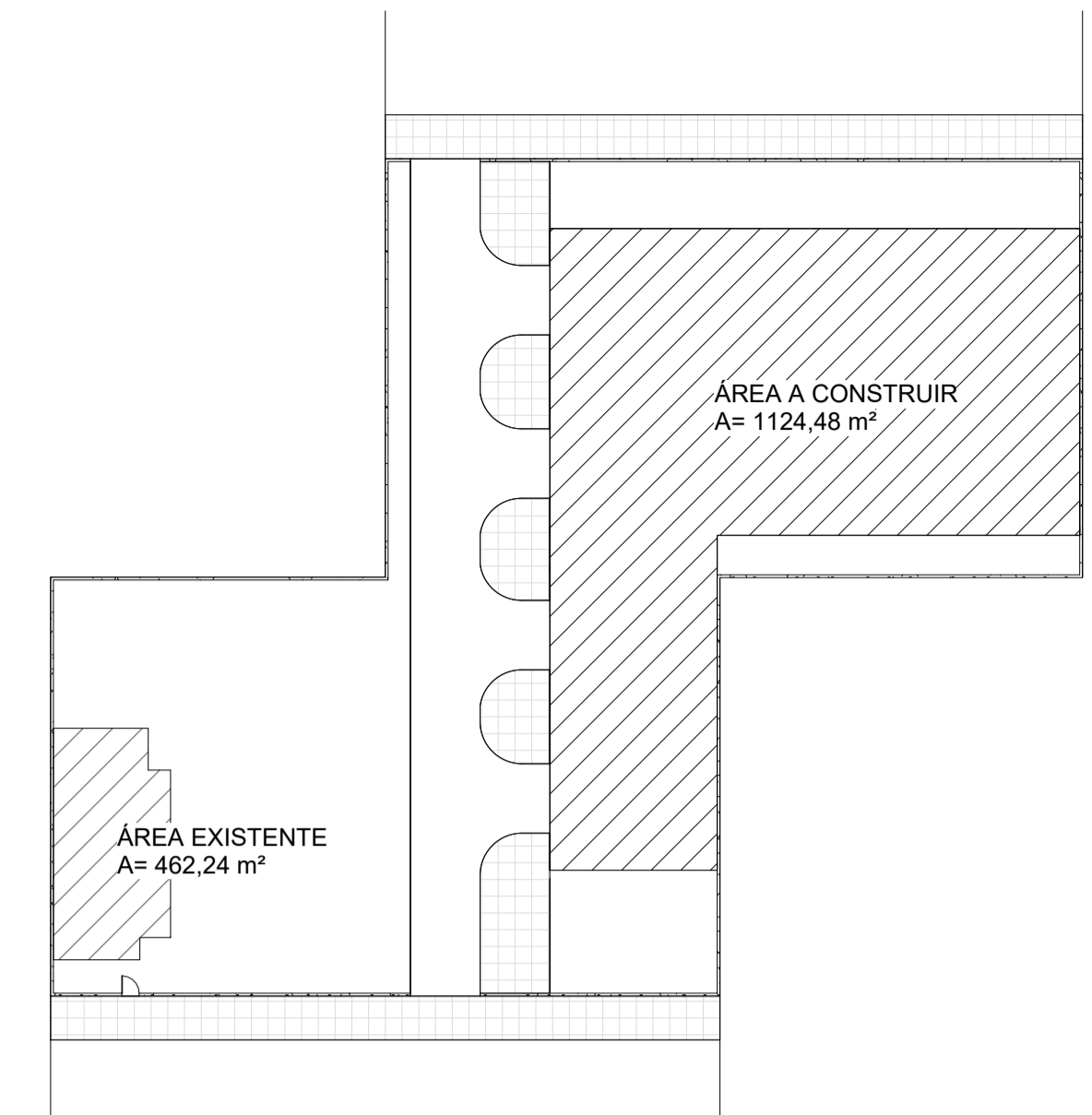

QUADRO DE ÁREAS (APROX.)
ESCALA 1 : 500

* NOTAS
- TRATA-SE DE ESTUDO PRELIMINAR NÃO EXECUTIVO;
- TODAS A MEDIDAS DEVEM SER VERIFICADAS;

PMSJP:

PREFEITURA MUNICIPAL DE SÃO JOSÉ DOS PINHAIS
SECRETARIA MUNICIPAL DE URBANISMO, TRANSPORTES E TRÂNSITO
DEPARTAMENTO MUNICIPAL DE TRÂNSITO
DIVISÃO DE ENGENHARIA DE TRÁFEGO



PROJETO: **BARRACÃO PRÉ MOLDADO**

CONTEÚDO: **IMPLANTAÇÃO**

LOCAL: **RUA MEDIANEIRA 46**

AUTOR:
ANGELO GUSTAVO GUERRA
ARQUITETO - CAU 197218-9

DESENHO: ANGELO GUERRA	ESCALA: Como indicado	DATA: 09/09/25	PRANCHA:
ARQUIVO:	REVISÃO	OBSERVAÇÕES:	01/03

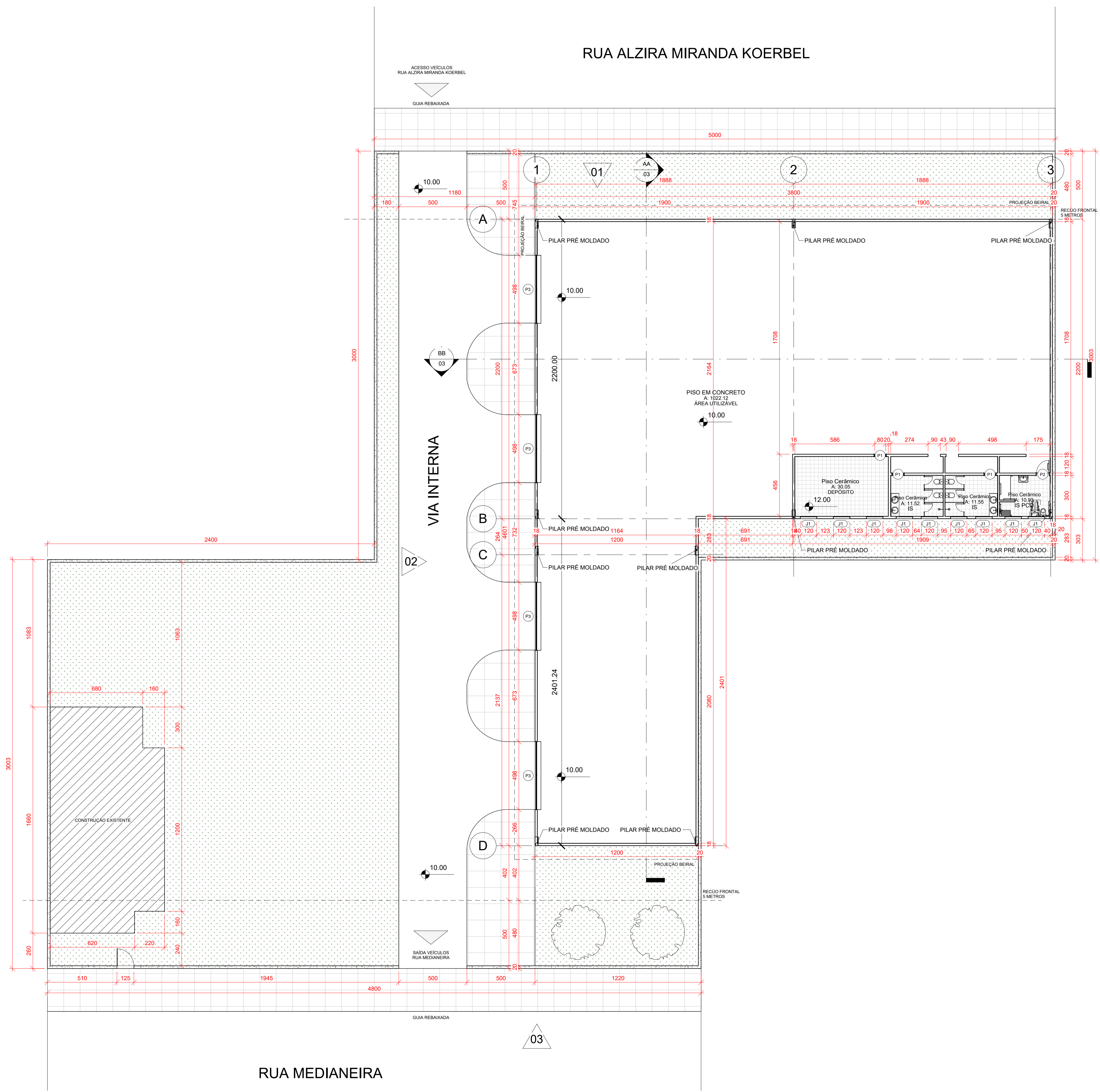

* NOTAS
 - TRATA-SE DE ESTUDO PRELIMINAR NÃO EXECUTIVO;
 - TODAS A MEDIDAS DEVEM SER VERIFICADAS;

PMSJP:

PREFEITURA MUNICIPAL DE SÃO JOSÉ DOS PINHAIS
 SECRETARIA MUNICIPAL DE URBANISMO, TRANSPORTES E TRÂNSITO
 DEPARTAMENTO MUNICIPAL DE TRÂNSITO
 DIVISÃO DE ENGENHARIA DE TRÁFEGO

PROJETO: **BARRACÃO PRÉ MOLDADO**

CONTEÚDO: **PLANTA BAIXA - TÉRREO**

LOCAL: **RUA MEDIANEIRA 46**

AUTOR:
 ANGELO GUSTAVO GUERRA
 ARQUITETO - CAU 197218-9

TÉRREO
 ESCALA 1 : 150

DESENHO: Autor	ESCALA: 1 : 150	DATA: 09/09/25	PRANCHA:
ARQUIVO:	REVISÃO	OBSERVAÇÕES:	02/ 03

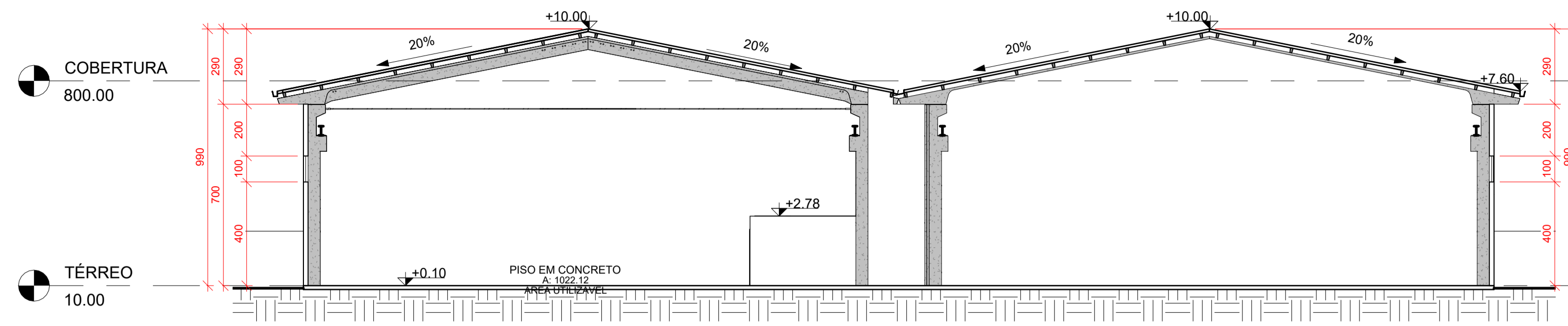

CORTE AA
ESCALA 1 : 150

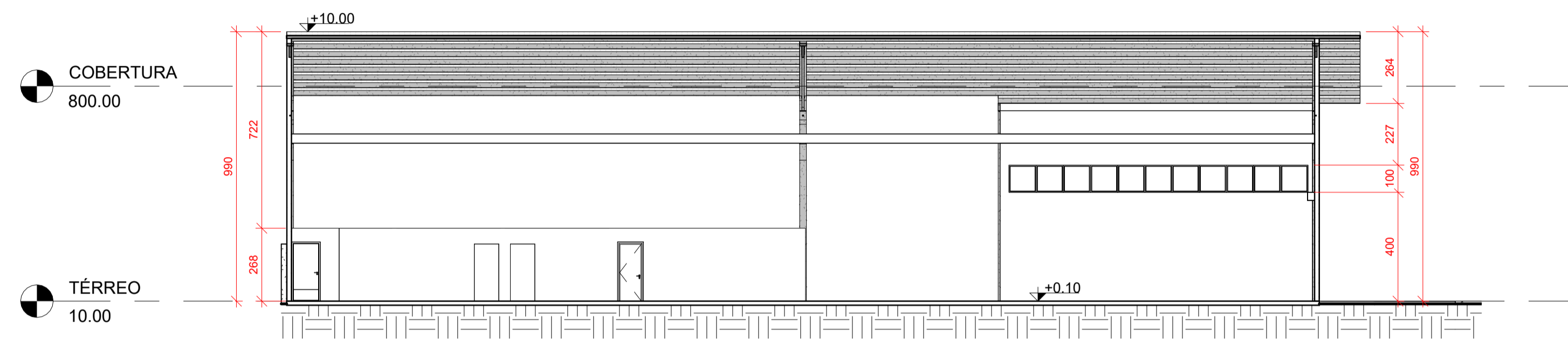

CORTE BB
ESCALA 1 : 150

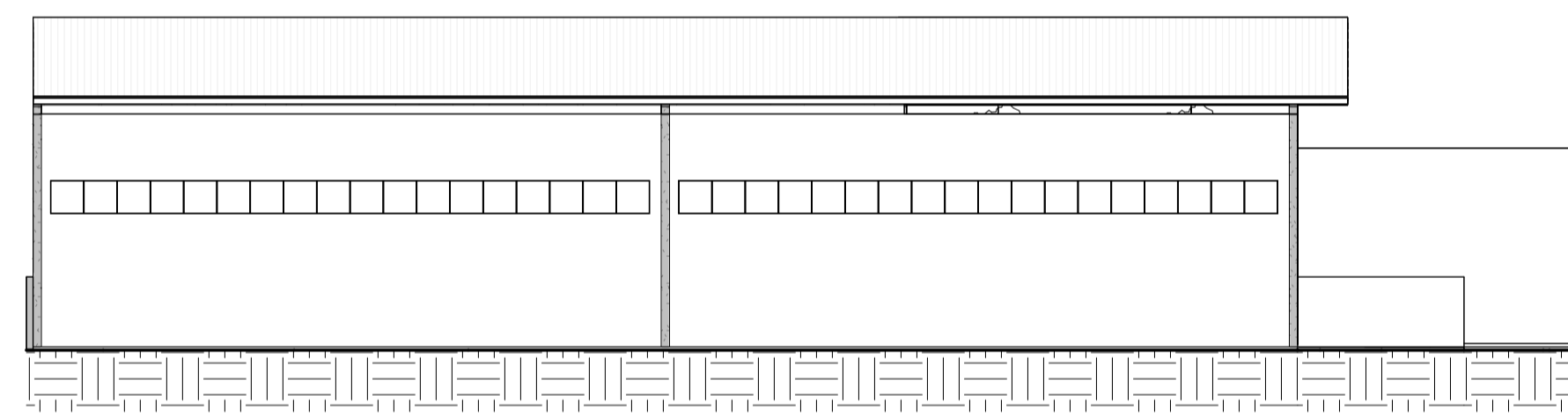

ELEVAÇÃO 01
ESCALA 1 : 200

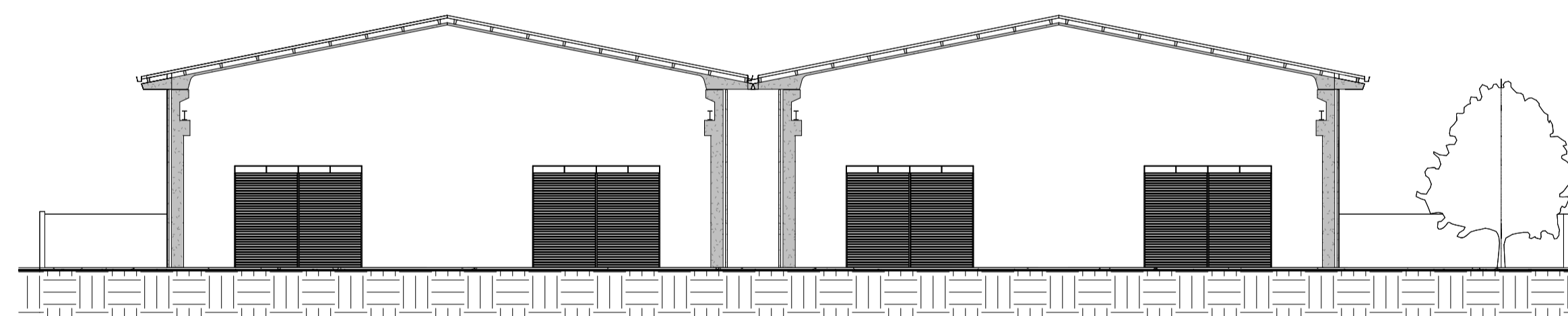

ELEVAÇÃO 02
ESCALA 1 : 200

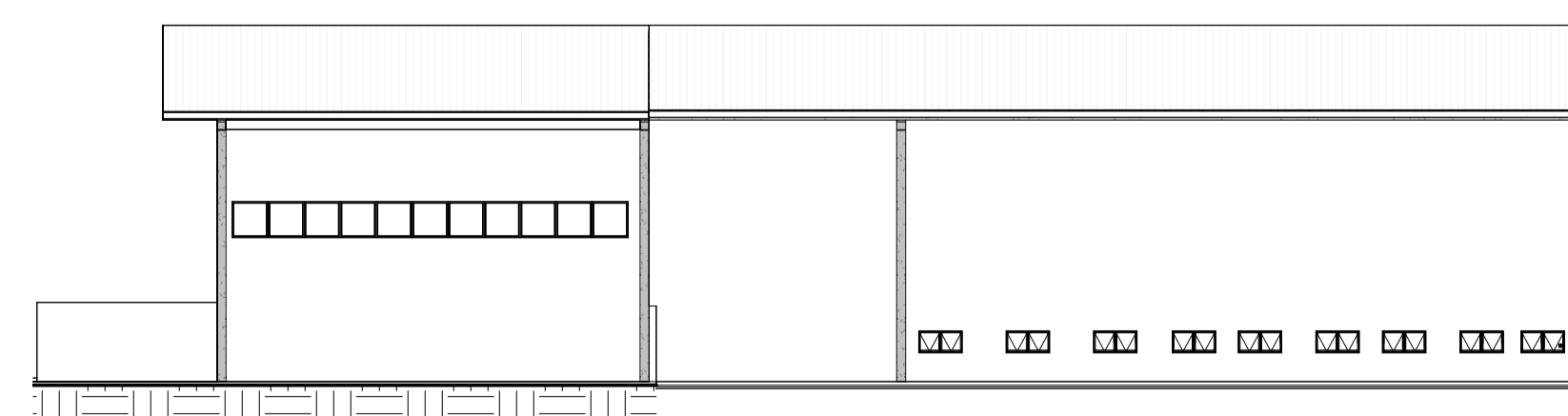

ELEVAÇÃO 03
ESCALA 1 : 200

* NOTAS
- TRATA-SE DE ESTUDO PRELIMINAR NÃO EXECUTIVO;
- TODAS AS MEDIDAS DEVEM SER VERIFICADAS;

PMSJP:

PREFEITURA MUNICIPAL DE SÃO JOSÉ DOS PINHAIS
SECRETARIA MUNICIPAL DE URBANISMO, TRANSPORTES E TRÂNSITO
DEPARTAMENTO MUNICIPAL DE TRÂNSITO
DIVISÃO DE ENGENHARIA DE TRÁFEGO



PROJETO: **BARRACÃO PRÉ MOLDADO**

CONTEÚDO: **CORTES E ELEVAÇÕES**

LOCAL: **RUA MEDIANEIRA 46**

AUTOR:

ANGELO GUSTAVO GUERRA
ARQUITETO - CAU 197218-9

DESENHO: Autor	ESCALA: Como Indicado	DATA: 09/09/25	PRANCHA:
ARQUIVO:	REVISÃO	OBSERVAÇÕES:	03/ 03