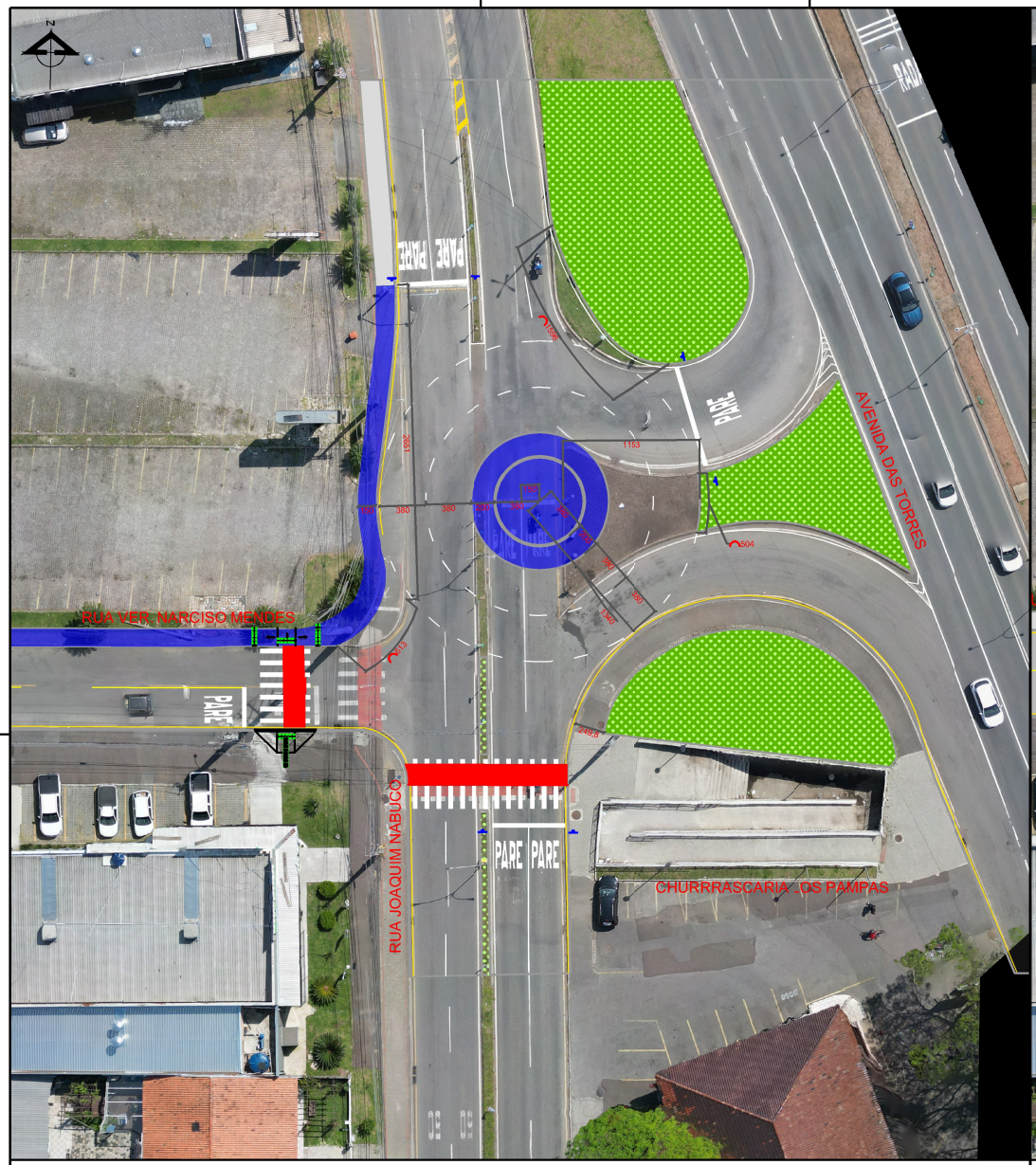

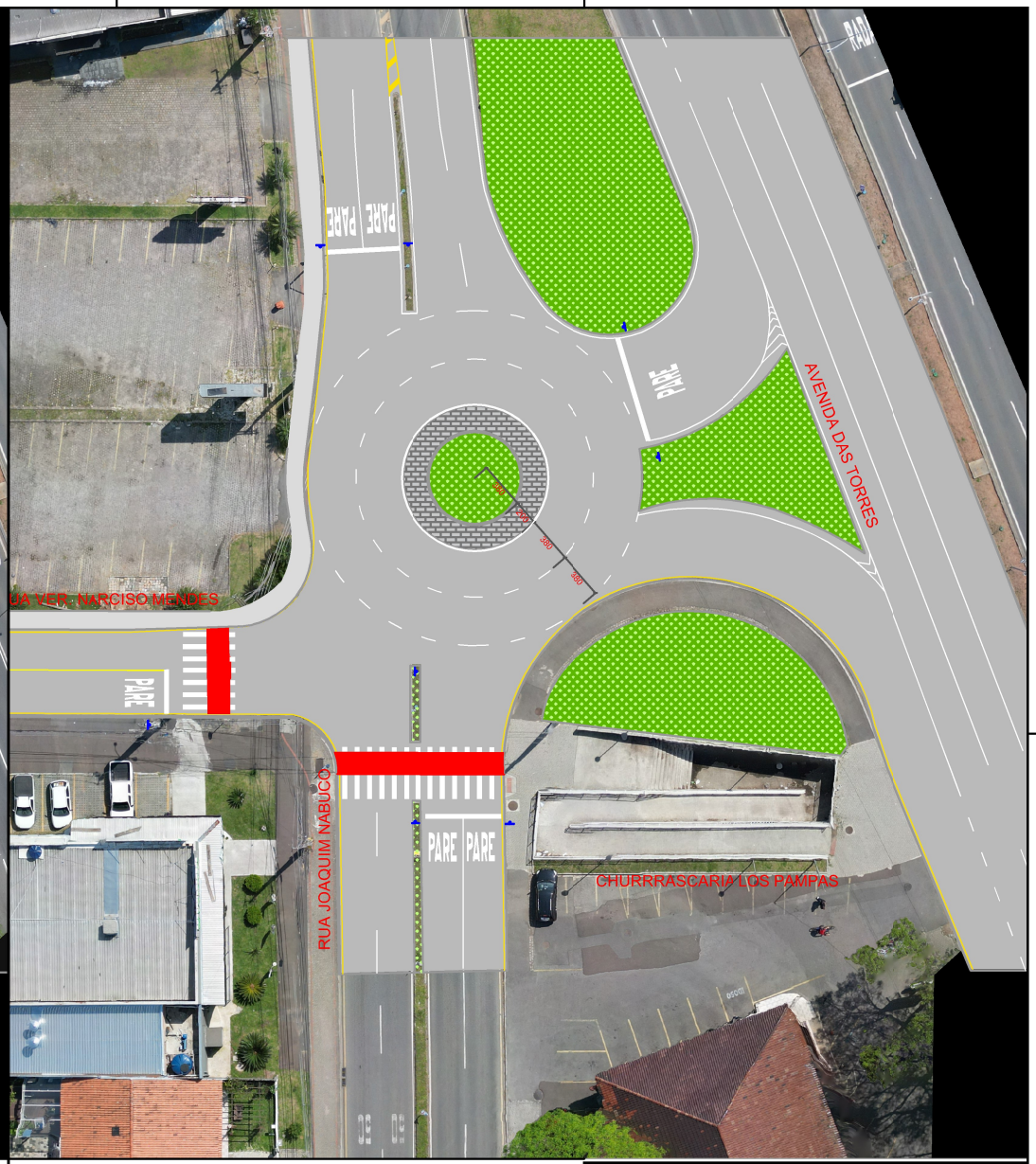

LEGENDA

- Implantar
- Manter
- Remover
- Realocar

QUADRO QUANTITATIVO	UNIDADES
ÁREA A DEMOLIR	160m²
CALÇADA A IMPLANTAR	101m²
ORLA GALGÁVEL EM PAVER A IMPLANTAR	60m²
ÁREA GRAMADA DA ILHA	43m²
MEIO FIO ILHA	24m
MEIO FIO A IMPLANTAR	107m
ÁREA EM CBUQ A IMPLANTAR ÁREA COMPLETA	1105m²
ÁREA EM CBUQ A IMPLANTAR SOMENTE EXPANSÃO	129m²
RAMPAS PNE	2un

QUADRO QUANTITATIVO SINALIZAÇÃO	UNIDADES
REMOVER PLACAS R-5A	2
IMPLANTAR PLACA R-1	3
IMPLANTAR R-33 a50m e 100m	3
IMPLANTAR R-4A	1
IMPLANTAR LEGENDAS DE “PARE”	2
APAGAR LEGENDA “PARE”	1
APAGAR FAIXA DE PEDESTRE E CICLOFAIXA	1
IMPLANTAR FAIXA DE PEDESTRE E CICLOFAIXA	1
IMPLANTAR FAIXA SECCIONADA ROTATÓRIA	60m
IMPLANTAR LINHA CONTINUA BORDO	19m
IMPLANTAR RESTRIÇÃO DE ESTACIONAMENTO	60m
IMPLANTAR CALOTAS NAS RETENÇÕES	29

PREFEITURA MUNICIPAL DE SÃO JOSÉ DOS PINHAIS
SECRETARIA MUNICIPAL DE TRANSPORTES E TRÂNSITO
DEPARTAMENTO MUNICIPAL DE TRÂNSITO
DIVISÃO DE ENGENHARIA DE TRÁFEGO

PROJETO: **READEQUAÇÃO DO ACESSO RUA JOAQUIM NABUCO**

CONTEÚDO/REFERÊNCIA: PROJETO GEOMÉTRICO E IMPLANTAÇÃO
PROJETO GEOMÉTRIOCO E IMPLANTAÇÃO

LOCAL: BAIRRO CIDADE JARDIM
RUA JOAQUIM NABUCO X AV. DAS TORRES

AUTOR:
PEDRO ANGELO DA SILVA NETO
ARQUITETO - CAU A 194280-0

DESENHO: CARLOS EDUARDO ÂNGELO GUERRA	ESCALA: INDICADAS	DATA: 22/05/2025	PRANCHA: 01/01
ARQUIVO: S:\DPT_Transito\DIV_Engenharia de Trafego\00-Arquivos_2024\Projetos	REVISÃO: R00	OBSERVAÇÕES	