



PREFEITURA MUNICIPAL DE SÃO JOSÉ DOS PINHAIS

SECRETARIA MUNICIPAL DE URBANISMO
urbanismo@sjp.pr.gov.br – fone: 3381-6912/ 6913

1/1

PARECER TÉCNICO 074/2021 - GRUPO DE ACESSORAMENTO TÉCNICO

REQUERENTE: OST FARM AGROPECUÁRIA LTDA (RC)

PROCESSO: 202107291211315674

INSCRIÇÃO IMOBILIÁRIA: INCRA 701149000809-5

São José dos Pinhais, 24 de agosto de 2021.

Tendo em vista o protocolo **202107291211315674**, apresentados por **OST FARM AGROPECUÁRIA LTDA**, requerendo reconsideração de contrapartidas para o empreendimento a ser instalado no lote com inscrição imobiliária **INCRA 701149000809-5**, o Grupo de Assessoramento Técnico (GAT) reuniu-se nesta data para avaliar a solicitação.

Considerando que:

- (i) a requerente possui Termo de Compromisso nº 06/2019 pactuado com o Município de São José dos Pinhais, cuja obrigação é a implantação de sinalização vertical no cruzamento da Rua João Beger e da Rua Julio Setenareski, contemplando o fornecimento e implantação de três placas aéreas com dimensões de aproximadamente 2,00m de largura por 1,00m de altura implantadas em semipórtico tipo 1;
- (ii) através do Parecer Técnico nº 44/2021, este GAT manifestou-se favorável à prorrogação do prazo de execução por 180 dias e;
- (iii) parecer do Demutran de 09/08/2021 é favorável à revisão das contrapartidas em função das alterações no sistema viário local com a implantação de uma rotatória no entroncamento das ruas Julio Cesar Setenareski e João Berger.

o GAT define como **contrapartidas para mitigação/compensação dos impactos**:

1. **Sinalização viária:** Aquisição e instalação de duas placas indicativas para implantação na interseção entre a Rua Júlio César Setenareski e a Rua Célia Terezinha Bassa (uma placa) e na interseção entre a Rua Júlio César Setenareski e a Rua João Berger. As placas devem seguir as dimensões e detalhes de apoio de acordo com projeto em anexo. A empresa deve comunicar a instalação das placas com pelo menos dois dias de antecedência ao DEMUTRAN, para acompanhamento da instalação e definição do local exato.

ANA FLÁVIA LEITE SCUSSEL SCANDIAN	Secretaria Municipal de Urbanismo, Transporte e Trânsito	
DIÓGENES MENON	Secretaria Municipal de Meio Ambiente	
EDUARDA LAUCK MACHADO	Secretaria Municipal de Viação e Obras Públicas	
GERSON TOMAZ MIRANDA	Secretaria Municipal de Viação e Obras Públicas	
HUGO ALEXANDER MARTINS PEREIRA	Secretaria Municipal de Urbanismo, Transporte e Trânsito	
JOSÉ MAURICIO PRÉCOMA MIRANDA	Secretaria Municipal de Urbanismo, Transporte e Trânsito	
LUCAS UMBRIA	Secretaria Municipal de Meio Ambiente	
LUIZ HENRIQUE CALHAU DA COSTA	Secretaria Municipal de Urbanismo, Transportes e Trânsito	
THIAGO HENRIQUE ZEN	Secretaria Municipal de Urbanismo, Transporte e Trânsito	

POSICIONAMENTO NA VIA

SEM ESCALA

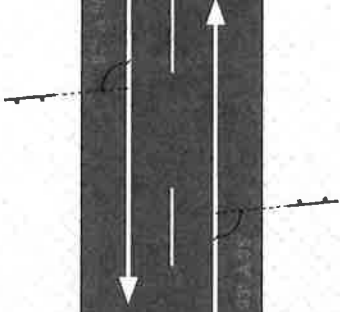

Notas:

1. As placas devem ser colocadas na posição vertical, fazendo um ângulo de 93° a 95° em relação ao fluxo de tráfego, voltadas para o lado externo da via;
2. As dimensões das placas é fixa e de proporção 100/200cm;
3. Não consta neste projeto estudo de esforços sobre a placa ou qualquer detalhamento de elementos estruturais;
4. Todas as dimensões representadas estão em centímetros;

PREFEITURA MUNICIPAL DE SÃO JOSÉ DOS PINHAIS
SECRETARIA MUNICIPAL DE URBANISMO, TRANSPORTES E TRÂNSITO
DEPARTAMENTO MUNICIPAL DE TRÂNSITO
DIVISÃO DE ENGENHARIA DE TRÁFEGO



PROJETO: **IMPLANTAÇÃO DE SINALIZAÇÃO VERTICAL**

CONTEÚDO/REFERÊNCIA:

DETALHAMENTO
DETALHAMENTO COLUNA DUPLA PARA VIAS RURAIS

LOCAL: BAIRRO COSTEIRA

REVISOR:

AUTOR:

LUÍZ HENRIQUE CALHAU DA COSTA
CHEFE DA DIVISÃO DE ENGENHARIA DE TRÁFEGO
CREA 152.374/D

PEDRO ANGELO DA SILVA NIETO
ARQUITETO - CRA 19433/3

EDUARDO CAMARGO UMBRIA
DIRETOR DO DEPARTAMENTO MUNICIPAL DE TRÂNSITO
CFT 77.488/78904

DESENHO: BEATRICE NAKAE

ESCALA: INDICADAS

DATA: 16/08/2021

PRANCHA:

ARQUIVO: CAMINHO DO VINHO

REVISÃO: R00

OBSERVAÇÕES:

14/15



$120 \leq d \leq 300$

ACOSTAMENTO

PISTA

DETALHAMENTO COLUNA DUPLA PARA VIAS RURAIS

ESC.: 1/30

SICV-09



QUANTIDADE: 02

TIPO DE SUPORTE: COLUNA DUPLA
QUANTIDADE: 02

ESC.: 1/200

PREFEITURA MUNICIPAL DE SÃO JOSÉ DOS PINHAIS
SECRETARIA MUNICIPAL DE URBANISMO, TRANSPORTES E TRÂNSITO
DEPARTAMENTO MUNICIPAL DE TRÂNSITO
DIVISÃO DE ENGENHARIA DE TRÁFEGO



TÍTULO: IMPLANTAÇÃO DE SINALIZAÇÃO VERTICAL REFERENTE A SAÍDAS E ACESSOS AO CAMINHO DO VINHO

DESENHISTA
BEATRICE HITOMI NAKAE

ASSUNTO

PRANCHA
01/01

REVISOR

DATA DE REVISÃO

R00

DATA

24/08/2021

ESCALA

INDICADA