

CONSELHO MUNICIPAL DE MEIO AMBIENTE E SANEAMENTO DE SÃO JOSÉ DOS PINHAIS

Criado pela Lei Municipal nº 100/96
Av. Senador Souza Naves, 420 – Centro – Fone/Fax:3382-2907 – São José dos Pinhais-PR

Ofício nº 007/2019 – CMMA

São José dos Pinhais, 22 de outubro de 2019

Senhor Secretário

O Conselho Municipal de Meio Ambiente e Saneamento de São José dos Pinhais, criado pela Lei Municipal nº 100/96 e reformulado pela Lei Municipal nº 1780/2011, no uso de suas atribuições, vem por meio deste, em atendimento à denúncia anônima, sobre **“uma grande terraplenagem em execução no prolongamento da Rua Eugenio Moro”** numa área vizinha a área de preservação ambiental do Loteamento Del Rey, solicitamos vistoria técnica urgente para avaliar possíveis impactos ambientais.

Para facilitar o acesso e a visualização da área, anexamos foto aérea mostrando a Rua Eugenio Moro que também leva ao local de transbordo do lixo doméstico operado pela Transresíduos, onde a rua é revestida por paralelepípedos. O acesso a grande terraplenagem é pela rua de saibro, logo após a rua de paralelepípedos, quando se encontra uma boa residência toma-se a esquerda onde se avista a terraplenagem.

Recomenda-se que seja requerido o Estudo de Impacto Ambiental e o Estudo do Impacto de Vizinhança, bem como o licenciamento ambiental da obra e caso haja infração ambiental com base na Lei Municipal nº 67/2011(Código Ambiental Municipal), lei da Mata Atlântica e demais legislações ambientais afins, seja lavrado o devido auto de infração.

Após vistoria encaminhar relatório ao Conselho, bem como cópia das licenças ambientais, caso existam.

Sendo o que tínhamos para o momento, aproveitamos a oportunidade para reiterar nossas manifestações de consideração e apreço, enquanto aguardamos manifestação dentro de um prazo de até 15 (quinze) dias após o recebimento deste, e colocamo-nos a disposição para mais esclarecimentos no telefone **99114-0202** ou através do e-mail: **odevair.mathias1970@gmail.com** ou **odevair.mathias@sip.pr.gov.br**.

CÓDIA

Mathias

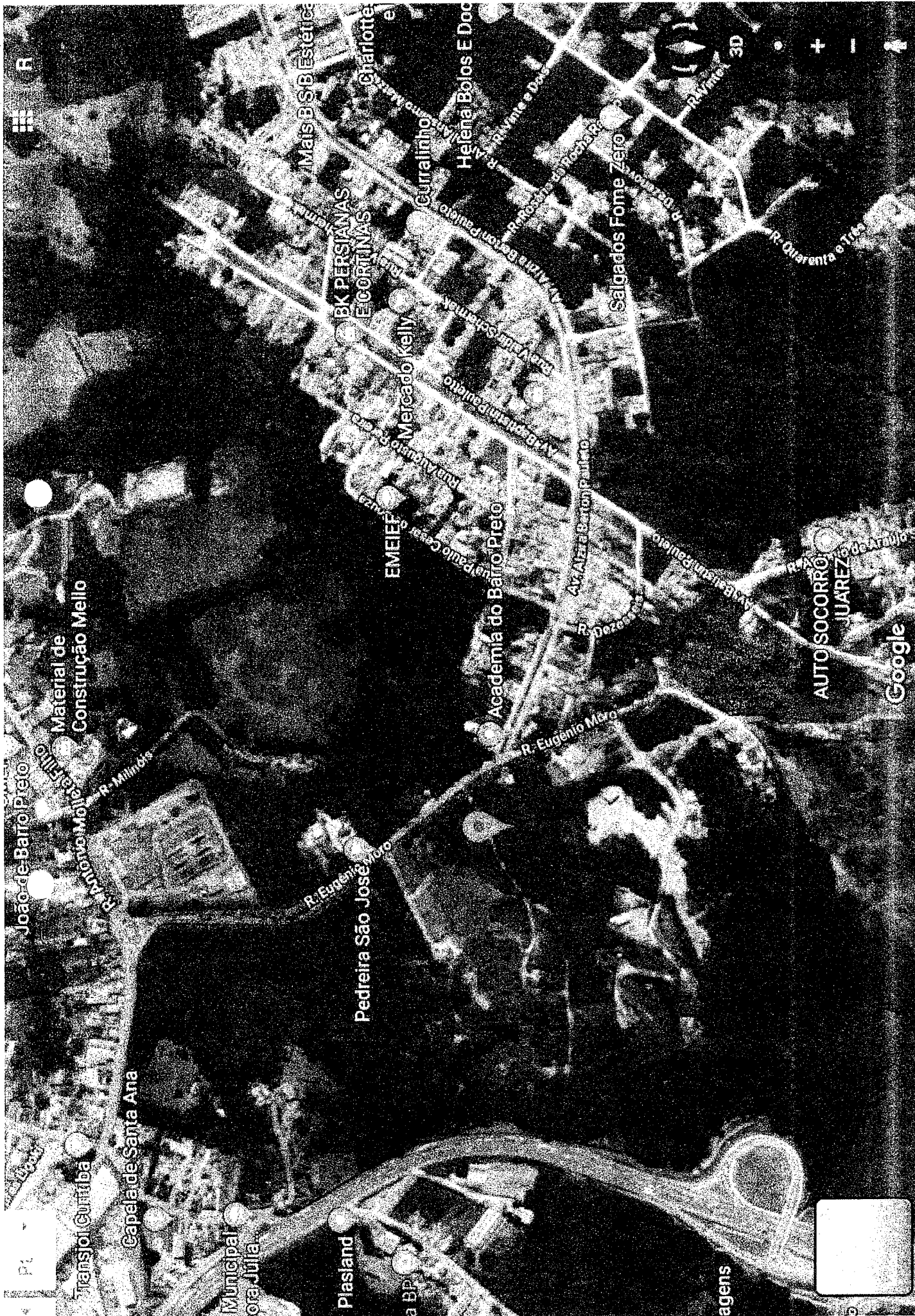

R

P1

Material de
Construção Mello

Capela de Santa Ana

Municipal
Corá Julia

Plasland

a BP

agens

João de Bairro Preto

R. Antônio Moll
R. Milhões

Pedreira São José
R. Eugênio Mello

EMEIF
Mercado Kelly

Academia do Bairro Preto
R. Alzira Baroni Pantoja

AUTO SOCORRO
JUAZÉ

Google

Mais B B B Estere

BK PERSIANAS
ECORTINAS

Curralinho

Helena Bolos E Doc

Salgados Fome Zero

3D