

MATRÍCULA 2105 - 1a. CRI
383.434m²

SITUAÇÃO SUBDIVIDIDA
ESCALA: 1 / 2500

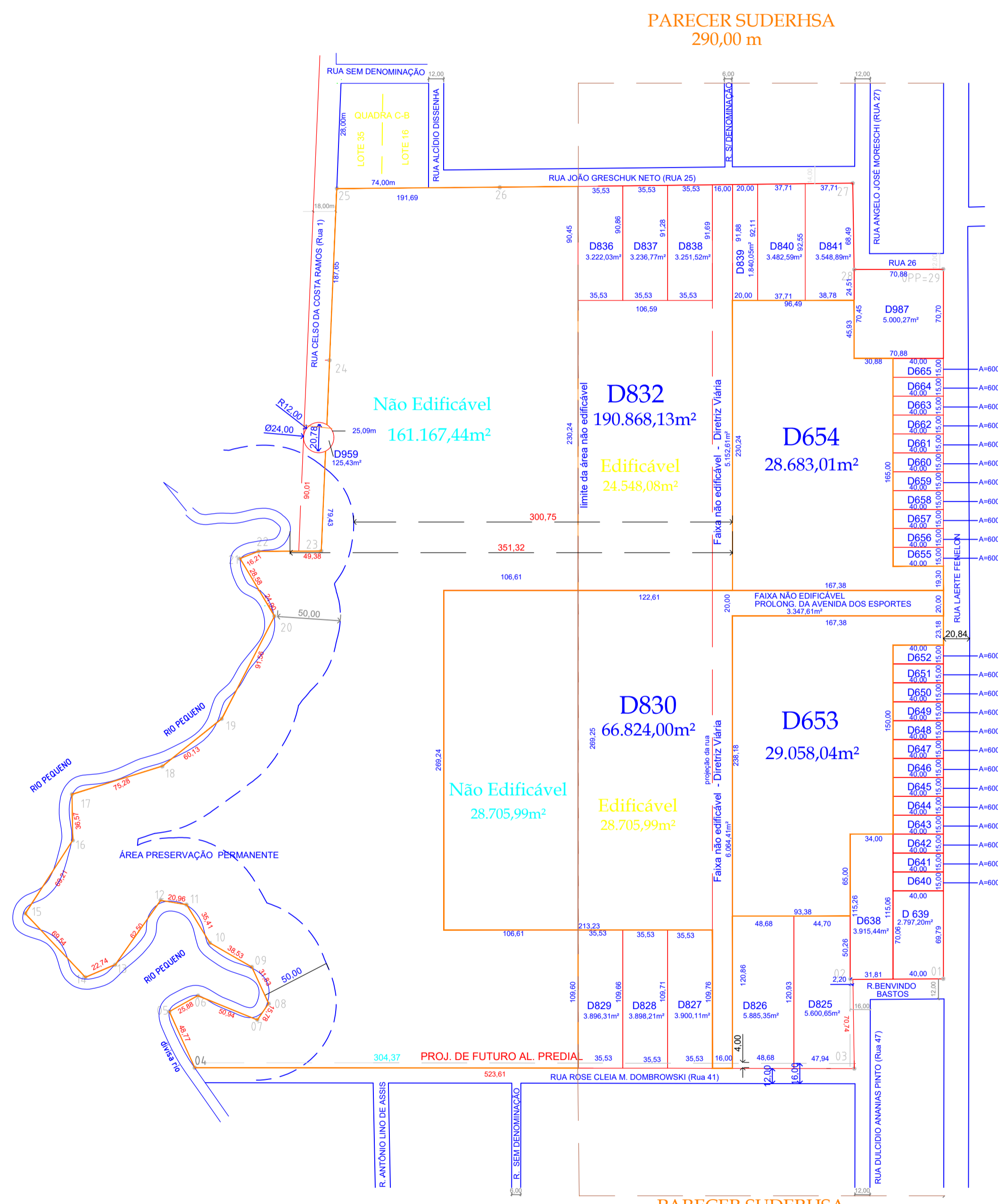
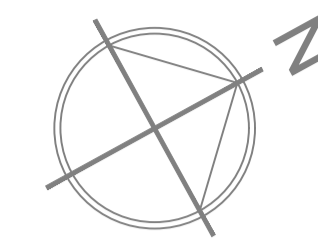

SITUAÇÃO SUBDIVIDIDA
ESCALA: 1 / 2500

PARECER SUDERHSA
290,00 m

PARECER SUDERHSA
290,00 m

D 987	5.000,27m ²	D 647	600,00m ²
D 959	125,43m ²	D 648	600,00m ²
D 841	3.548,89m ²	D 649	600,00m ²
D 840	3.482,59m ²	D 650	600,00m ²
D 839	1.840,05m ²	D 651	600,00m ²
D 838	3.251,52m ²	D 652	600,00m ²
D 837	3.236,77m ²	D 653	29.058,04m ²
D 836	3.222,03m ²	D 654	28.683,01m ²
D 832	190.868,13m ²	D 655	600,00m ²
D 830	66.824,00m ²	D 656	600,00m ²
D 829	3.896,31m ²	D 657	600,00m ²
D 828	3.898,21m ²	D 658	600,00m ²
D 826	5.885,35m ²	D 659	600,00m ²
D 825	5.600,65m ²	D 660	600,00m ²
D 824	3.915,44m ²	D 661	600,00m ²
D 839	2.797,20m ²	D 662	600,00m ²
D 640	600,00m ²	D 663	600,00m ²
D 641	600,00m ²	D 664	600,00m ²
D 642	600,00m ²	D 665	600,00m ²
D 643	600,00m ²	TOTAL	383.434,00m²
D 644	600,00m ²		
D 645	600,00m ²		
D 646	600,00m ²		

continua

INDICAÇÃO FISCAL	PLANTA	ZONAMENTO	REG. IMÓVEL
03.123.0005/000	SUBDIVISÃO (COLÔNIA GUATUPÉ)	ZR-3 / SEAV	2.105 - 1º OFÍCIO
PAV. ASFÁLTICA, REDE ELÉTRICA, REDE TELEFÔNICA, REDE DE ÁGUA, ILUMINAÇÃO PÚBLICA			
COLETA DE LIXO E REDE DE ESGOTO			
AS MEDIDAS, COTAS, CONFRONTAÇÕES E ÁREAS, SÃO DE RESPONSABILIDADE DO PROPRIETÁRIO E DO AUTOR DO PROJETO.			

DE ACORDO COM ARTIGO 18 DA LEI 6.767/70, O PRAZO PARA REGISTRO EM CARTÓRIO DO PRESENTE PROJETO DE SUBDIVISÃO É DE 180 DIAS, A NOSSA EMPRESA GARANTE O PRAZO REGULAR PARA A CADUCIDADE DESTA APROVAÇÃO.		
RESPONSÁVEL TÉCNICO	ASSINATURA	
RENE JOSE RODRIGUES JR. CREA PR - 87889/D		
RESPONSÁVEL TÉCNICO	ASSINATURA	
GILMAR LONGO DA ROCHA		
SUBDIVISÃO DE ÁREA URBANA EM LOTES DENOMINADOS D987, D959, D841, D840, D839, D838, D837, D836, D832, D830, D829, D828, D827, D826, D825, D838, D639, D640, D641, D642, D643, D644, D645, D646, D647, D648, D649, D650, D651, D652, D653, D654, D655, D656, D657, D658, D659, D660, D661, D662, D663, D664, D665.		
REFERÊNCIA	LOCAL	PRINCIPA LINDA
SITUAÇÃO ATUAL E SUBDIVIDIDA	COLÔNIA GUATUPÉ - NÚCLEO RESIDENCIAL YPÉ	
383.434,00m ²	ESCALA	
	1 / 2500	MARÇO 2010
ARQUITETO RENE RODRIGUES interiores - execução - design tel.: (41) 3016 0917 - cel.: (41) 9928 0271 - e-mail: arquiteto@renerodrigues.com.br		